



Infoblatt Mainleus



Wernstein



Mainleus



Schmeilendorf



Rothwind



Buchau



Danndorf



Veitlahm



Schimmendorf



Schwarzach



Metschenbach



Wüstenbuchau



Willmersreuth



Proß



Aus dem Inhalt:

- Rathaus Mainleus
Offizielle Informationen aus dem Rathaus
- Vereine, Schule und KiTas in Mainleus
Berichte, Neues & Aktionen
- Angebote vom
MehrGenerationenHaus

Der Sommer steht vor der Tür.
Wir sorgen für eine angenehme Wohlfühl-**atmosphäre**.
Informieren Sie sich **JETZT!**
Wir **beraten** Sie gerne!



Qualität hat Bestand
SCHWENDER
Energie- und Gebäudetechnik Thüringen

info@schwender-shk.de
www.schwender-shk.de
Tel.: 09228 / 78 - 0

bleiben Sie gesund!

ERDBEEREN

ca. ab der 1. Juni-Woche wieder leckere Bayer's Erdbeeren im Lkr. Kulmbach:

1. Untersteinach (neben d. Bahnhofplatz)
2. Güterbahnhof - KU - (Heinrich-von-Stefan-Str.)
3. KIK - KU - (Albert-Ruckdeschel-Str.)
4. Burghaig (An der Weinbrücke)

Öffnungszeiten: Mo. - Fr. 9 - 18 Uhr, Sa. 9 - 13 Uhr

Erdbeeren selbst pflücken

ab ca. Anfang Juni sind die Felder geöffnet

1. Schwarzach bei Mainleus, Alte Straße (Nähe Schreinerei MEIGO)
2. Untersteinach (Ortsmitte, Richtung See, Seer Str.)
3. Muckenreuth, B 85 zwischen KU-BT, Abfahrt Kasendorf Richtung Muckenreuth

Bitte den Erdbeer-Schildern folgen!

Feldöffnungszeiten:
Mo. - Sa. 9.00 - 19.00 Uhr
So. u. Feiertag 10.00 - 18.00 Uhr
www.erdbeerenbayer.de



Annahmeschluss: Infoblatt Mainleus Juli Dienstag, 23. Juni 2020

info@creativ-AG.de

GEWINNSPIEL

Restliche Feste auf 2021 verschoben



So, es ist soweit: Hier die letzten drei Fragen unseres dreiteiligen Preisausschreibens. Bitte tragt alle neun, seit April gesammelten Lösungen ein und dann in den, vom 01. bis 19. Juli, aufgestellten Briefkasten an unserer Gemeinschaftshalle Am Oppelsgraben, Horlache 14, einwerfen. **Die Ziehung der Gewinner erfolgt am 25. Juli durch den Festausschuss, da das Dorffest auf 2021 verschoben wird. Alle Gewinner werden nach der Ziehung persönlich benachrichtigt.**

Viel Spaß beim Rätseln und viel Glück!

Name, Vorname: _____

Adresse: _____

Antwort 1: Es sind _____ Bäume

Antwort 2: Die Jahreszahl lautet _____

Antwort 3: Die beiden Gegenstände sind _____

Antwort 4: Dort stehen _____ Birken

Antwort 5: Das Geburtsdatum ist _____

Antwort 6: Es sind _____ Felsenkeller

Antwort 7: Das Haus stand _____ zwischen Nr. __ & __

Antwort 8: Das Wort lautet _____

JUNI - Dritter Teil

Frage 7

Im Jahr 1901 wurde in Mainroth ein Fachwerkhaus abgerissen. Der wunderschöne Fachwerkgiebel wurde von einem Bewunderer gekauft und andernorts wieder aufgestellt. Wo stand dieses Haus ehemals in Mainroth? (Beispiel: Mittleres Tal – zwischen Nummer 1 und 2) Hilfreich ist die Lektüre unserer Ortschronik...

Frage 8

Am „Volto Santo Relief“ bei den roten Felsen ist links unterhalb des Kreuzquerbalkens ein Wort mit sieben Buchstaben eingemeißelt. Wie lautet dies?

Frage 9

An der Scheunenwand welchen Anwesens befindet sich das Graffiti MUSIKANT der gleichnamigen „Saitenwynd“-CD? (vom Gehsteig der B289 aus zu erspähen)

Das Gewinnspiel erfolgt ohne Gewähr. Der Rechtsweg ist ausgeschlossen. Die Mitglieder des Festausschusses dürfen nicht teilnehmen.

Mainleuser Kalender

Aktuelle Termine

... finden Sie auf der Homepage des Marktes Mainleus unter

www.mainleus.de/unsere-gemeinde/herzlich-willkommen/veranstaltungskalender/

Neue Internetseite

www.mainleus.de



MARKT MAINLEUS

E. G. Fensterservice

Inh. Ernst Gäbelein

Handel mit

- ◆ Fenster, Türen und Rollos
- ◆ Haustüren aus Alu/PVC

Wartung und Reparaturen

- ◆ von Fenstern und Rollos „aller deutschen Fabrikate“

Rothwind 1 • 95336 Mainleus
Tel. 09229 / 974300 • Fax 09229 / 974301



**STEUERUNGSBAU
STROMVERTEILER
ELEKTROINSTALLATIONEN
SERVICE & WARTUNG
LICHT & TON
HAUSTECHNIK**



Rufen Sie uns an
09229 - 97501-0



Treten Sie in Kontakt
info@elektrotechnik-escher.de



Hier finden Sie uns
Pölz 12, 95336 Mainleus

www.elektrotechnik-escher.de



Metzgerei und Gastwirtschaft

Italienische Tage vom 17. – 20. Juni 2020

- > Bratwürste „ital. Art“ -> Italienische Spieße
- > Saltimbocca vom Kalb -> Salami „ital. Art“ -> Italienische Käse

Angebote in der Metzgerei



Schweinerollbraten „Pizza Art“	100g = 0,95 €
Olivenlyoner	100g = 1,15 €
Hausgem. Salami-Olivenstangen	100g = 1,98 €
Nudelsalat mit Oliven	100g = 0,98 €
Leberwurst ital. Art mit Oliven	100g = 0,82 €
Roher Coppa-Schinken	100g = 1,65 €
Hausgem. Pizzasulze	100g = 1,04 €



Aus der heißen Theke: verschiedene Nudelgerichte!
Weiterhin Mittwoch bis Sonntag Speisen zum Abholen!
(Karte liegt in der Metzgerei aus oder auf Facebook)

Vom 04. bis 07. Juni 2020 Kirchweihgerichte zum Abholen!
Sonntag 07. Juni erhalten Sie eine Überraschung bei Abholung!

Aufgrund der aktuellen Lage & den daraus resultierenden schwierigen Bedingungen können wir unsere Gastwirtschaft noch nicht öffnen!
Wir danken Ihnen aber für Ihr Vertrauen in unser **Abholangebot!**

Rothwind 6 • 95336 Mainleus • Tel., 0 92 29/5 69

K+S Richter

Schaltanlagenbau GbMH

Zur Verstärkung unseres Teams suchen wir Mitarbeiter in den Bereichen Schaltschrankbau und Elektromontage:

Elektroniker für Betriebstechnik (m/w/d)
Energieanlagen-elektroniker (m/w/d)
Elektriker (m/w/d)

Profil:

Mechanischer Aufbau von Schaltschränken
Selbständiges Verdrahten nach Schalt- und Stromlaufplänen
Montage und Verkabelung von Industrieanlagen
bei unseren Kunden im In- und Ausland

Für die zukünftige Entwicklung unseres Unternehmens setzen wir auf dich. Wir bieten für technisch interessierte Jugendliche **Ausbildungsplätze** zum

Elektroniker für Betriebstechnik (m/w/d)

Voraussetzung: „Quali“ oder Mittlere Reife

Wir bieten eine leistungsgerechte Vergütung, ein hohes Maß an Eigenverantwortung und die Chance zur persönlichen Entwicklung.

Peesten 56, 95359 Kasendorf
Tel. 09228 / 9850 | Email: jobs@ks-richter.de

Aus der Marktgemeinde

Information zum Gartenwasserzähler

(Gilt nicht für das Versorgungsgebiet des Wasserzweckverbandes Gärtenrother Gruppe. Diesbezüglich kann die Geschäftsstelle der Gärtenrother Gruppe im Rathaus Burgkunstadt informieren.)

Die Nachfrage nach sogenannten Gartenwasserzählern ist gegenwärtig wieder relativ hoch. Wichtig ist vor der Montage eines Gartenwasserzählers zu prüfen, ob sich der Aufwand und die Kosten rechnen, denn die Gebühren für Schmutzwasser liegen derzeit bei 2,70 €/m³, was wiederum 1.000 Liter Wasser entspricht. Berücksichtigen Sie bitte auch die Anschaffungs- und Installationskosten.

Nach § 2 Abs. 3 der Gebührensatzung zur Entwässerungssatzung des Marktes Mainleus (GS-EWS) werden Wassermengen, die nachweislich nicht der öffentlichen Entwässerungseinrichtung zugeführt wurden, bei der Berechnung der Schmutzwassergebühren abgezogen. Vom Abzug ausgeschlossen sind jedoch 12 m³ jährlich. Dies bedeutet für die ersten 12 m³, die jährlich über den Gartenwasserzähler gezahlt werden, sind Schmutzwassergebühren zu zahlen. Dies wiederum entspricht, je nach Fassungsvermögen, ca. 1.000 Gießkannen.

Beispiel 1:

Entnahme über Gartenwasserzähler:	11 m ³
Schmutzwassergebühren sind zu zahlen für	11 m ³
Ersparnis	0 m ³

Beispiel 2:

Entnahme über Gartenwasserzähler:	20 m ³
Schmutzwassergebühren sind zu zahlen für	12 m ³
Ersparnis	8 m ³

(beim derzeitigen Preis von 2,70 €

wären dies 21,60 € im Jahr)

Einbauvorschriften:

- Der Einbau eines Gartenwasserzählers ist vom Eigentümer (nicht vom Mieter) vor der Installation beim Markt Mainleus mittels entsprechendem Formular schriftlich zu beantragen. Sämtliche Kosten für den Einbau trägt der Antragsteller.
- Der Gartenwasserzähler ist an einem frostsicheren und zugänglichen Ort fest einzubauen. Aufsteck- bzw. Aufschraubzähler, die jederzeit auf einen Außenwasserhahn gesetzt bzw. abgenommen werden können, können nicht berücksichtigt werden.
- Der Gartenwasserzähler wird durch einer vom Antragsteller beauftragten Installationsfirma, die im Installateurverzeichnis des Marktes Mainleus eingetragen ist, fest installiert und muss den eichrechtlichen Vorschriften entsprechen. Der Eichzeitraum beträgt sechs Jahre, gerechnet ab Baujahr. Nach Ablauf der Eichfrist ist der Wasserzähler auf Kosten des Antragstellers gegen einen geeichten Zähler auszutauschen.

Aus der Marktgemeinde

■ Nachdem der Gartenwasserzähler eingebaut wurde, ist dem Markt Mainleus das vom Installationsunternehmen unterschriebene Formular „Fertigstellungsanzeige“ vorzulegen.

■ Anschließend wird der eingebaute Gartenwasserzähler vom Wasserwart des Marktes Mainleus abgenommen und verplombt. Die Abnahme ist Voraussetzung für die Anerkennung des Gartenwasserzählers. Termine können nach Eingang der Fertigstellungsanzeige unter der Tel.-Nr. 878-33 vereinbart werden.

Hinweis für die Befüllung von Pools/Schwimmbecken:

Für die Befüllung von Pools/Schwimmbecken darf das Frischwasser nicht über den Gartenwasserzähler entnommen werden, da es sich bei Poolwasser um Schmutzwasser handelt, welches gemäß § 3 der Satzung für die öffentliche Entwässerungseinrichtung des Marktes Mainleus (EWS) der gemeindlichen Entwässerungseinrichtung zugeführt werden muss.

Weitere Informationen erhalten Sie bei

Frau Heiß, Tel. 09229/878-24 für alle gebühren- und satzungsrechtlichen Fragen und

Herrn Wiesel, Tel. 878-31 und Frau Kestel, 878-33 für alle technischen Fragen

Die Hauseigentümer im Versorgungsgebiet des Wasserzweckverbandes der **Gärtenrother Gruppe wenden sich bitte an Frau Blüchel, Tel. 09572/38827.**

Sämtliche Formulare und auch das Installateurverzeichnis erhalten Sie beim Markt Mainleus oder stehen unter

www.mainleus.de

(Bürgerservice und Politik/Ver- und Entsorgung) zum Ausdrucken zur Verfügung.



Aus der Marktgemeinde

Metallsammlungen des Landkreises

Kulmbach im Markt Mainleus:

Termine Juli 2020

Dienstag, 07.07.2020

Mainleus – Ort mit den Ortsteilen: Danndorf, Hornschuchshausen, Ködnitzerberg, Pölz, Prötschenbach, Rothe Kelter, Ruffenhaus, Schimmendorf, Schmeilsdorf, Schwarzach, Schwarzholz (I) bei Danndorf, Straß, Veitlahm, Wachholder, Wernstein

Donnerstag, 09.07.2020

Mainleuser Ortsteile: Appenberg, Bechtelsreuth, Buchau-Weihermühle, Dörfles, Eichberg, Fassoldshof, Friedrichsberg, Gundersreuth, Heinersreuth, Krötennest, Motschenbach, Neuenreuth, Pöhl, Proß, Rothwind, Schwarzholz (II) bei Rothwind, Steinsorg, Unterauhof, Willmersreuth, Witzmannsberg, Wolpersreuth, Wüstenbuchau, Wüstendorf



Neue Internetseite

www.mainleus.de

Impressum Infoblatt Markt Mainleus

Das Infoblatt Markt Mainleus wird einmal monatlich mit einer Auflage von 3.000 Exemplaren kostenlos an alle erreichbaren Haushalte des Verbreitungsgebietes verteilt. Es ist kein Amtsblatt im Sinne der gesetzlichen Bestimmungen. Das Infoblatt Markt Mainleus ist politisch unabhängig und wird ohne Zuschüsse der Kommune allein vom Herausgeber aus den Anzeigenerlösen finanziert. Daraus kann sich ein unterschiedlicher Seitenumfang ergeben. Aus diesem Grund sind Kürzungen der Textbeiträge möglich, wir versuchen dies jedoch zu vermeiden. Für die Vollständigkeit und Richtigkeit der Beiträge inkl. Terminen übernehmen wir keine Gewähr. Eine Haftung für unverlangt eingesandte Manuskripte und Fotos kann nicht übernommen werden. Mit Namen oder Kurzzeichen gekennzeichnete Artikel geben die Meinung des Verfassers wieder und müssen nicht mit der Meinung der Redaktion übereinstimmen. Abdruck, auch auszugsweise, nur mit Genehmigung des Herausgebers gestattet. Für Irrtümer kann keine Haftung übernommen werden. Für Anzeigenveröffentlichungen gelten die Allgemeinen Geschäftsbedingungen und die zurzeit gültige Anzeigenpreisliste.

Titelfoto: Carola Weber
Herausgeber: cm creativ management AG
 95336 Mainleus, Schwarzach 16

Verantwortlich i.S.d.P.:
 Manfred Weber, Dipl.-Betriebswirt (FH)

Verantwortlich für den amtlichen Teil „Aus dem Rathaus“:
 Robert Bosch, 1. Bürgermeister
 Fritz-Hornschuch-Platz 4, 95346 Mainleus

Telefon 0 92 29 / 973-45 90, Fax 0 92 29 / 973-45 91
E-Mail: info@creativ-AG.de . Internet: www.creativ-AG.de

Aus der Marktgemeinde

Bestätigte Termine 2020

für die mobilen Problemmüllsammlungen aus den Haushaltungen in Ihrem Markt Mainleus:

Samstag, 13.06.20
 09.30 - 10.00 Uhr
 Rothwind
 Parkplatz vor dem Kriegerdenkmal

Samstag, 27.06.20
 08.30 - 09.00 Uhr
 Willmersreuth
 Großparkplatz Gaststätte Zur Linde

09.30 - 10.00 Uhr
 Danndorf
 Feuerwehrhaus

Samstag, 11.07.20
 10.00 - 10.30 Uhr
 Gundersreuth Feuerwehrhaus

11.00 - 11.30 Uhr
 Wernstein
 Reithalle Hermannsdorfer

Samstag, 18.07.20
 10.00 - 10.30 Uhr
 Buchau
 Feuerwehrhaus

11.00 - 11.30 Uhr
 Schmeilsdorf - Raiffeisenlagerhaus

Samstag, 29.08.20
 10.00 - 10.30 Uhr
 Motschenbach
 Parkplatz SV Motschenbach e.V.

11.00 - 11.30 Uhr
 Veitlahm
 Friedhofsparkplatz

Samstag, 17.10.20
 11.30 - 12.00 Uhr
 Schimmendorf
 Feuerwehrhaus

Samstag, 21.11.20
 10.00 - 10.30 Uhr
 Fassoldshof
 vor der Jugendheimstätte

Samstag, 28.11.20
 07.30 - 08.00 Uhr
 Wüstenbuchau
 Dorfplatz, am Ortsbrunnen

08.30 - 09.15 Uhr
 Schwarzach - Mehrzweckhalle / Feuerwehrhaus

Ihr direkter Draht ins Rathaus



Markt Mainleus

Name	Telefon	Zimmer	E-Mail	
Bosch Robert	09229 878-12	21	rbosch@mainleus.de	Erster Bürgermeister
Grünwald Emilia	09229 878-12	20	gruenwald@mainleus.de	Vorzimmer Bürgermeister
Thater Ronny	09229 878-21	25	thater@mainleus.de	Geschäftsleitender Beamter, Hauptamt, Liegenschaften
Eichner Romina	09229 878-13		eichner@mainleus.de	Schulverwaltung, Versicherungswesen, Datenschutz
Gutsmann Michaela	09229 878-16	2	gutsmann@mainleus.de	Einwohnermeldeamt, Ausweis- und Passstelle, Fundbüro, Jagdwesen, Wahlen
Leithner Sabine	09229 878-20		leithner@mainleus.de	Hochbau, Vergabestelle
Müller Bastian	09229 878-14	26	mueller@mainleus.de	Liegenschaften, Mietwesen, Pachtwesen, Erbbaurechte
Pfarrer Monika	09229 878-15	2	pfarrer@mainleus.de	Einwohnermeldeamt, Poststelle
Scholl Jörg	09229 878-17	1	scholl@mainleus.de	Personalstelle, Öffentliche Sicherheit und Ordnung, Gewerbe
Strauß Dagmar	09229 878-22	27	strauss@mainleus.de	Liegenschaften, Mietwesen
Wagner Marcus	09229 878-19	3	wagner@mainleus.de	Standesamt, Friedhofsverwaltung, Renten- und Sozialwesen, Kindergartenverwaltung
Kolb Sebastian	09229 878-26	31	kolb@mainleus.de	Leiter der Finanzverwaltung, Kämmerer, Haushalt, Jahresrechnung
Hirth Stefan	09229 878-25	30	hirth@mainleus.de	Kämmerei, Vermögens- und Schuldenverwaltung, Statistik, Kreditwesen
Heiß Kerstin	09229 878-24	29	heiss@mainleus.de	Kämmerei, Grund- und Gewerbesteuer, Hundesteuer, Verbrauchsabrechnung für Wasser und Kanal
Urbansky Diana	09229 878-23	28	gemeindekasse@mainleus.de	Gemeindekasse, Buchhaltung, Mahn- und Vollstreckungswesen
Busch Hans-Georg	09229 878-30	14	busch@mainleus.de	Freibad, Baugenehmigungen, Bauleitplanung, Verkehrswesen, Allg. Grundstücksverkehr
Karg Sabrina	09229 878-32	15	karg@mainleus.de	Sachbearbeitung Bauverwaltung
Wiesel Frank	09229 878-31	16	wiesel@mainleus.de	Bautechnik, Tiefbau, Bauhof
Kestel Alisia	09229 878-33	15	kestel@mainleus.de	Bautechnik, Bauhofverwaltung
Groß Sabine	09229 878-34	17	gross@mainleus.de	Bautechnik, Bauhofverwaltung

Notrufe

Notarzt/Rettungsdienst	Telefon	112
Ärztlicher Bereitschaftsdienst	Telefon	116 117
Feuer	Telefon	112
Polizei	Telefon	110
Klinikum Kulmbach	Telefon	(0 92 21) 98 - 0
Fachklinik Stadtsteinach	Telefon	(0 92 25) 88 - 0



Markt Mainleus

Wir sind für Sie da:

Fritz-Hornschuh-Platz 4 · 95336 Mainleus
 Telefon 0 92 29 / 878 - 0 · Fax: 878 - 60
 E-Mail: Poststelle@Mainleus.de

Publikumsverkehr:

Montag bis Freitag von: 08.00 Uhr - 12.00 Uhr
 Montag: 14.00 Uhr - 16.00 Uhr
 Donnerstag: 14.00 Uhr - 17.30 Uhr

Aus der Marktgemeinde



Aus der Marktgemeinde

Pressemitteilung des Landratsamts Missbrauch der Gelben Wertstoffsäcke nimmt zu

Verwunderlich ist es schon ein bisschen, gibt es doch über die Tauglichkeit der Gelben Wertstoffsäcke zur Sammlung von Kunststoffverpackungen immer wieder Beschwerden.

Wie ein Blick in etliche Restmülltonnen und Altkleidercontainer zeigt, eignen sich diese für andere Zwecke aber scheinbar ganz gut.

Ein Vergleich mit dem Jahresgesamtverbrauch in anderen Landkreisen bestätigt den Eindruck, dass die Säcke verstärkt missbraucht werden.

Die Abfallwirtschaft appelliert deshalb an alle Bürgerinnen und Bürger, die gelben Säcke nicht Zweck zu

entfremden und damit den Landkreis zu zwingen, über weitergehende Maßnahmen wie Kontrollen, Nichtentleerungen oder Bußgelder nachdenken zu müssen.



Landratsamt Kulmbach
Vielen Dank!

Bürgerservice

**LASSEN SIE SICH HELFEN
UND BLEIBEN SIE GESUND!**

UNSER
SOZIALES
BAYERN

Unser Landkreis
hält zusammen!



GEMEINSAM GEGEN CORONA

www.landkreis-kulmbach.de/corona-und-engagement

LANDKREIS
KULMBACH
Bürgerservice



Mehr
Generationen
Haus



Kreisverband
Kulmbach

Die alternativen Formate/Angebote im MGH:

Ausbildung und Vermittlung von Alltagsbegleiter*innen im Ehrenamt für Menschen ab Pflegegrad 1

Alltagsbegleiter*innen und Demenzhelfer*innen sind sogenannte Angebote zur Unterstützung im Alltag. Sie tragen dazu bei, Pflegepersonen zu entlasten, und helfen Pflegebedürftigen, möglichst lange in ihrer häuslichen Umgebung zu bleiben, soziale Kontakte aufrechtzuerhalten und ihren Alltag weiterhin möglichst selbständig bewältigen zu können.

Interesse? Bedarf?
Info und Kontakt: 09229 975075

Ihre Ansprechpartner*innen:
Ingrid Wagner und Hans-Joachim Otte



Mehr
Generationen
Haus



Kreisverband
Kulmbach

Die alternativen Formate/Angebote im MGH:

Nummer gegen Kummer: 09221 9759175

„Wir haben ein Ohr für Sie!“

Jeden Montag von 10:00 bis 12:00 Uhr und jeden Freitag ebenfalls zwischen 10:00 Uhr und 12:00 Uhr erreichen Sie eine/n hauptamtliche/n Mitarbeiter*in des Mehrgenerationenhauses am Telefon. Rufen Sie an, wenn Ihnen zuhause die Decke auf den Kopf fällt oder wenn Sie ganz konkrete Fragen oder Anliegen haben. Wenn wir nicht selbst weiterhelfen können, wissen wir vielleicht, wer es kann.. Gerne können Sie auch Ihre Nummer auf Band hinterlassen, wir rufen Sie zurück!



Ihre Ansprechpartner*innen sind Ingrid Wagner und Hans-Joachim Otte



Mehr
Generationen
Haus



Kreisverband
Kulmbach

Schulungsangebote für ältere Menschen im Umgang mit digitalen Medien

Das MGH-MedienCafé

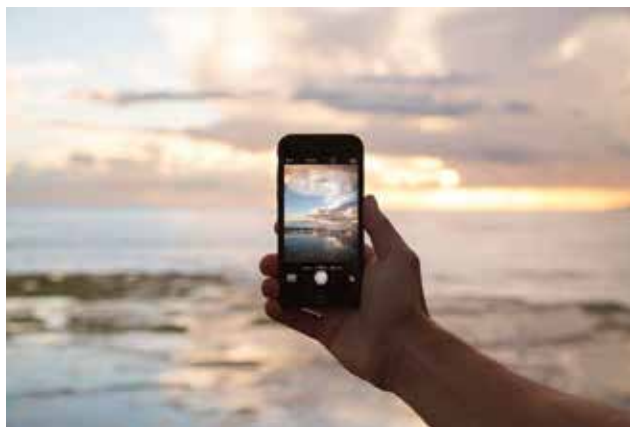

Die alternativen Formate/Angebote:

1. Als momentane Fortsetzung des MGH-MedienCafés, das jeden Donnerstagnachmittag im MGH stattfand, bietet Frau Beate Oehrlein, die Kursleitung des MGH-MedienCafés, nun jede Woche von Montag bis Freitag in der Zeit zwischen 09:00Uhr und 10:00 Uhr eine **kostenfreie telefonische Sprechstunde zum Thema digitale Medien** an. Dieses Angebot richtet sich an alle Interessenten. Gern dürfen Sie sich bei Fragen zu Ihren Geräten oder Problemen im Umgang damit bei Frau Oehrlein melden.
2. Jeden Montag von 13:00 Uhr bis 14:00 Uhr findet ein **Webinar** unter der Leitung von Frau Oehrlein statt. Jede Woche wird dabei – wie bisher im MedienCafé auch, ein bestimmtes Thema bearbeitet. Frau Oehrlein ist vorab telefonisch dabei behilflich, die passende Software, bzw. App dafür zu installieren. Probieren Sie es gerne aus. Es macht Spaß, Teilnehmer online zu treffen, bzw. wiederzusehen. Die jeweiligen Themen sowie andere interessante Links können Sie auf der Webseite von Frau Oehrlein finden.

<https://www.beate-oehrlein.de/>

Ihre Telefonnummer ist 09221 3917306

Unsere Projekte werden gefördert durch das Bundesministerium für Familie, Senioren, Frauen und Jugend, das Bayerische Staatsministerium für Familie, Arbeit und Soziales und das Bayerische Staatsministerium für Gesundheit und Pflege.



Bayerisches Staatsministerium für
Familie, Arbeit und Soziales



Bundesministerium
für Familie, Senioren, Frauen
und Jugend



Aus der Marktgemeinde

KiTa Sonnenkinder

Corona ändert so vieles...

Seit vielen Wochen sind nun die Kitas offiziell geschlossen; für bestimmte Kinder wird eine Notbetreuung aufrecht erhalten.



Wir vermissen die Kinder und Eltern, Kinder vermissen ihre Freunde...aber so allmählich fährt alles wieder hoch. Es kommen schrittweise immer mehr zurück, aber natürlich ist der Alltag in der Kita, so wie ihn alle gewöhnt sind, noch sehr weit weg! Auch bei uns müssen Abstandsregeln befolgt werden, Händewaschen steht ständig auf dem Plan, viel mehr Putz- und Desinfektionsarbeiten müssen erledigt und dokumentiert werden und vieles mehr.

Und die allerletzten Eltern und Kinder müssen vielleicht bis zum Herbst warten, ehe auch sie wiederkommen dürfen?!!

Um wenigstens ein wenig in Kontakt zu bleiben in der kritischen Zeit, haben wir im Team verschiedene Möglichkeiten genutzt, um zu zeigen, dass „alle noch da sind“, auch wenn wir uns nicht ständig sehen.

Wir haben Eltern und Kindern Post zugeschickt – mit Infos, mit Malbildern, mit Bastelanleitungen, Rätseln, Muttertagsgrüßen, Vatertagspost... und wir haben mit allen zwischendurch mal telefoniert. Es ist einfach schön, wenigstens die vertrauten Stimmen mal wieder zu hören!

Als äußeres Zeichen dafür, dass wir noch alle „da sind“, haben wir unsere Garagenwand vor der Kita einfach zu einer großen Pinnwand umgewandelt. Alle Eltern, Kinder, Nachbarn, Freunde dürfen dort gerne Grüße, Gedichte, bunte Bilder, Nachrichten und Aufmunterndes anbringen, und viele haben in den letzten Wochen davon schon Gebrauch gemacht! Es sieht bunt und lustig aus, und es gibt immer wieder mal was Neues zu entdecken. Macht gerne alle weiter! Wir freuen uns auf jeden neuen Beitrag!

Und neuerdings liegt auch der Anfang einer hoffentlich recht lang werdenden Schlange aus bunt bemalten Steinen mit dabei! Wir sind gespannt auf die Verlängerung...

KiTa Sonnenkinder



Die aktuelle Lage im Mehrgenerationenhaus Mainleus AWO-Bürgerzentrum:

- ✚ Unter Berücksichtigung der aktuellen Hygienevorschriften und entsprechender Voranmeldung können weiterhin Beratungsgespräche mit den Hauptamtlichen vereinbart und auch durchgeführt werden.
- ✚ Interessenten für die Kurse beMom® ,preMom® , GymYo und Power-Gym von Marion Erhardt können sich auf ihrer homepage informieren: www.gymyo.de
- ✚ Für den Ortsverein der Arbeiterwohlfahrt steht Ihnen in bewährter Weise die Vorsitzende Frau Adelheid Wich zur Verfügung. Ihre Telefonnummer: 09229 387
- ✚ Bezüglich der Öffnung für den Publikumsverkehr beachten Sie bitte die Tagespresse.
- ✚ Bitte informieren Sie sich über folgende alternative Angebote zu unserem MGH-MedienCafé, die Rufnummer für das Sorgentelefon, die Möglichkeit zur Vermittlung von Alltagsbegleiter*innen.
- ✚ Bleiben Sie gesund und uns gewogen.



management know how + creative ideeën

ihre quelle für erfolg

Wir entwickeln individuelle Lösungen für erfolgreiche Marketingaktivitäten.

cm creativ management
MECHATRONIK

cm creativ management AG
Schwarzach 16 · 95336 Mainleus
09229 973 45-90 · Fax 09229 973 45-91
info@creativ-AG.de · www.creativ-AG.de
Fachzeitschrift **MECHATRONIK** · www.mechatronik.info

Wissenswertes vom Juni

Der Juni (früher auch Brachmonat) ist der sechste Monat im gregorianischen Kalender des Jahres und hat dreißig Tage.

Er enthält den Tag der Sonnenwende (21. Juni, abhängig von der Himmelsmechanik auch am 20. oder 22. Juni möglich), der auf der Nordhalbkugel der längste Tag mit der kürzesten Nacht des Jahres ist. Benannt ist er nach der römischen Göttin Juno, der Gattin des Göttervaters Jupiter, Göttin der Ehe und Beschützerin von Rom. Zur Regierungszeit Kaiser Neros wurde der Monat in Germanicus umbenannt, einen der Namen des Kaisers, was sich allerdings nicht durchsetzte. Unter Kaiser Commodus hieß der Monat dann Aelius nach einem von dessen Namen; auch diese Umbenennung wurde nach dem Tod des Kaisers rückgängig gemacht.

Der alte deutsche Monatsname ist Brachet oder Brachmond, da in der Dreifelderwirtschaft des Mittelalters in diesem Monat die Bearbeitung der Brache begann. In Gärtnerkreisen spricht man auch vom Rosenmonat, da die Rosenblüte im Juni ihren Höhepunkt erreicht; aus diesem Grund wurde der Juni früher auch Rosenmond genannt. Im römischen Kalender war der Iunius ursprünglich der vierte Monat und hatte 29 Tage.

Um in der mündlichen Kommunikation eine Verwechslung mit dem ähnlich klingenden Monatsnamen Juli zu vermeiden, wird der Juni – insbesondere im Telefongespräch oder auch beim Diktat – häufig auch als „Juno“ gesprochen. Aus gleichem Grund wird umgekehrt der Juli oftmals als „Julei“ artikuliert.

Kein anderer Monat des laufenden Kalenderjahres beginnt mit demselben Wochentag wie der Juni. Der Februar des Folgejahres hingegen beginnt mit dem gleichen Wochentag wie der Juni des laufenden Jahres.

Hundertjähriger Kalender

Auf das Reisehoroskop verzichte ich, denn im Moment ist es unwesentlich, was ich da vorschlage. Die Zeit ist einfach alles andere als günstig, um zu reisen.

Auch in diesem Monat einige Worte zum Hundertjährigen Kalender. Es war die Möglichkeit das Wetter vorherzusagen. Die Menschen mussten das Wettergeschehen beobachten, die Ergebnisse sammeln, um dann ihre Erfahrungen weitergeben zu können. Immer schon interessieren sich die Menschen dafür, welchen Einfluss Sonne, Mond und Sterne auf das Wetter haben. Das Vorhersagen des Wettergeschehens war von unterschiedlichem Erfolg gekrönt. Das „Wissen“ rund ums Wetter war sehr ungenau, war aber für die Landbevölkerung wichtig, denn sie lebten ja von dem, was sie produzierten und was sie am Ende ernteten. Sicherlich wurden die Erfahrungen von Generation zu Generation weitergegeben und da floss das Wettergeschehen mit ein.

Genau wie der Monat Mai, beginnt der Juni mit herrlich schönem und warmem Wetter - bis zum 4. Am 5. ist es sehr trüb und neblig, am 6. fällt starker Regen, danach wird es wieder schönes warmes Wetter, bis zum 27. fällt nur zweimal ein wenig Regen. Am 28. und 29. fällt starker Regen, am 30. ist eine sehr kalte Nacht.

Marika Demele

Ein besonderes Ereignis fällt nach dem Kalender grundsätzlich in den Juni: der Sommeranfang.

Meteorologisch beginnt der Sommer schon am 1.6. - kalendarisch sieht es etwas anders aus. Der längste Tag des Jahres, der auf der Nordhalbkugel auf den 21.6. fällt, markiert gleichzeitig den kalendarischen Sommeranfang.

Dieser Tag wird auch als Sommersonnenwende bezeichnet und vielerorts sogar gefeiert.



Flora und Fauna - typische Juni-Phänomene

Weil sich der Gesang der Vögel nach der Tageslänge richtet, werden Sie gegen Monatsende feststellen, dass die Vogelstimmen, die früh morgens zu hören sind, weniger werden.

Gleichzeitig ist der Juni der Geburtsmonat vieler Rehkitze. Weil die Neugeborenen oft noch nicht fähig sind, ihrer Mutter zu folgen und tagsüber von ihr an versteckten Stellen abgelegt werden, gilt: Leinen Sie Ihren Hund im Juni immer an.

Wenn Sie ein Gewässer im Juni genau beobachten, werden Sie noch etwas Typisches feststellen: Im Wasser wimmelt es von Kaulquappen und Jungfischen.

Zudem ist der Juni der Monat der Schmetterlinge. Das liegt daran, dass die Pflanzen dann in voller Blüte stehen und viel Nektar bieten, von dem sich die Schmetterlinge ernähren.

Sie sehen: Im ersten Sommermonat Juni lohnt es sich, durch die freie Natur zu spazieren und genau hinzusehen.

Quelle: www.heipster.de - www.wikipedia.de

Bauernregeln

Wenn nass und kalt der Juni war, verdarb er fast das ganze Jahr. Soll Feld und Garten gut gedeihen, dann braucht's im Juni Sonnenschein. Nordwind, der im Juni weht, nicht im besten Rufe steht, kommt er an mit kühlem Gruß, bald Gewitter folgen muss. Juniregen und Brauttränen dauern so lange wie's Gähnen. Ist die Milchstraße klar zu seh'n, bleibt das Wetter schön. Funkeln heut' die Stern', spielt der Wind bald den Herrn.

Marika Demele

**Kirchengemeinde Schwarzach
Willmersreuth**



Gottesdienste

- 07. Juni**
10.00 Uhr Gottesdienst in Schwarzach
- 14. Juni**
09.00 Uhr Gottesdienst in Willmersreuth
10.00 Uhr Gottesdienst in Schwarzach
- 21. Juni**
10.00 Uhr Gottesdienst in Schwarzach
- 28. Juni**
10.00 Uhr Gottesdienst in Schwarzach

Liebe Gemeinde,

ob die Gottesdienste so gefeiert werden können, hängt davon ab wie sich die aktuelle Lage entwickelt und es von der Regierung erlaubt wird.

Kirchengemeinde Mainleus



Liebe Gemeindeglieder,

Die Uhrzeiten der Gottesdienste im Juni entnehmen Sie bitte der Tageszeitung oder unserer Homepage

www.Kirche-mainleus.de.

(begrenzte Platzanzahl, bitte Gesangbuch und Mund-Nasen-Bedeckung mitbringen)



Rat und Hilfe im Trauerfall

Bestattungsinstitut
Vießmann & Pause
Inh. Thomas Götz e. K.

96369 Weißenbrunn, Braustraße 43, Tel. 09261/3913

Seit über 30 Jahren beraten und helfen wir in allen Bestattungsfragen. Vertrauen Sie unserer Erfahrung.

*...Ihr Bestattungsinstitut in
Weißenbrunn, Küps und Umgebung...*



**Bestattungen
STÜBINGER
KG**

Erd-, Feuer-, Seebestattungen • Bestattungsvorsorge

Tag & Nacht erreichbar:

Telefon: 09221 / 908986

0160 / 5837004

Erladigung aller Formalitäten • Trauerdruck
Melkendorfer Str. 13, 95326 Kulmbach
Büro, Ausstellung & Trauerhalle

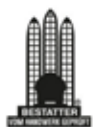

**Werner Bunzel KG
Bestattungsinstitut**

Weißdorf • Münchberg • Helmbrechts • Stadtsteinach



- Bestattermeister
- Funeralmaster
- Thanatopraktiker

- Tag und Nacht erreichbar: Tel. 09252/6677
- alle Behördengänge, Trauerdruck
- Erd-, Feuer-, Seebestattung
- Grabmachertechnik u. Bestattungsvorsorge

Bestattungen Werner Bunzel KG
Karl-Reichel-Straße 6 • 95237 Weißdorf
Tel. 0 92 51-66 66, 66 67 • Fax: 0 92 51-75 44
E-Mail: info@bunzel-bestattungen.de
Internet: www.bunzel-bestattungen.de



Ambulante Pflege • Marion Fischer

Folgende behandlungs- und grundpflegerischen Leistungen bieten wir an:

- Leistungen der häuslichen Pflegehilfe nach § 36 SGB XI
- Leistungen der häuslichen Krankenpflege gemäß § 37 Abs. 1 SGB V
- Verhinderungspflege nach § 39 SGB XI
- Pflegeeinsätze nach § 37 SGB XI
- Haushaltshilfe gemäß § 38 Abs.1 SGB V
- Abrechnung alle Kassen!

**Pflege in
gewohnter
Umgebung**

Hauptstr. 28 • Mainleus • Tel. (09229) 9 79 97 66 • www.pflegedienst-regenbogen.com

Wir suchen Pflegepersonal

Unser Ausflugstipp im Kulmbacher Land ...



Burgruine Nordeck

Aus der Geschichte der Burg Nordeck

Ein Graf von Henneberg war es, der um das Jahr 1000 an den Eingang des Steinachtals, zum Schutz seines abgelegenen Besitzes, die Veste Nordeck setzte. Über die Entstehung dieser Burg sind keine schriftlichen Unterlagen vorhanden. Sie ging in der Mitte des 12. Jahrhunderts vom Burggrafen von Würzburg, Poppo von Henneberg, an den Bischof Eberhard von Bamberg über. Dieser erwarb die Burg als Zufluchtsstätte gegen feindliche Angriffe. Die Bamberger Bischöfe setzten Amtmänner ein, die auf der Nordeck wohnten und für die Bischöfe die Verwaltung und Rechtsprechung besorgten. Anfänglich begrüßten die reichen Kaufherren, wenn sie in das Steinachtal kamen, mit Freuden die hohen Zinnen und den gewaltigen Turm der Veste Nordeck, weil sie wussten, hier sicheres Geleit durch das enge Tal und das einsame Gebirge zu finden. Aber die Burgmänner blieben keine treuen Hüter. Das viele und kostbare Gut erregte ihre Habgier und verleitete sie zu Treulosigkeit und Raub. Im bäuerlichen Aufstand 1525 erfüllte sich dann das Schicksal der Burg. Als der Amtmann und mit ihm der größte Teil der kampffähigen Besatzung an den Hof des Bamberger Bischofs gerufen waren, schlugen die Bauern zu. Die Tore wurden eingerammt, Vorratskammern und Waffenlager geplündert, Wälle und Mauern niedergedrückt und die Brandfackeln in die Dachstühle geworfen. Von der stolzen Veste blieb nur ein Trümmerhaufen mit den Resten des achteckigen Gefängnisturmes, dem Kopf der Zugbrücke und den Trümmern des Wartturmes.

Nachfolgend die wichtigsten Daten:

1151:

Erste urkundliche Nennung der Burg Nordeck und des Allods Steinaha.

1160:

Nordecklehen der Meranier; im selben Jahr Verfügung Barbarossas auf dem Reichstag in Würzburg, Stadt und Burg sollen in Zukunft fortan unzertrennlich mit Bamberg verbunden bleiben.

1260:

Nach dem Aussterben der Meranier (1248) kommt zwölf Jahre später (nach genau 100 Jahren) die Burg an Bamberg zurück.

1379:

Ab dieser Zeit sind die Namen der Amtmänner auf Nordeck bekannt; Nordeck ist nur noch Amtsburg.

1438:

Burg und Stadt werden in der Waldenfesler Fehde teilweise zerstört.

1453:

Bischof Antonius von Rothenhan lässt die Nordeckwieder aufbauen; Amtmann um diese Zeit Veit von Schaumberg.

1525:

Bauernkrieg und Ende der Burg Nordeck im Steinachtal; letzter Amtmann Jörg von Wildenstein.

**Die Ruine der Burg Nordeck liegt etwa
zwei Kilometer
nordostwärts von Stadtsteinach auf einem
Felsvorsprung im Steinachtal**

Quelle: Tourismusbüro Stadtsteinach

Kinder Arche

Neubau unseres Hortes geht mit großen Schritten voran!

So wurden in den letzten Wochen die Außenwände fertig und Teile der Schallschutzwand im Garten aufgestellt. Nach dem Mauern der Zwischenwände konnte man auch schon die einzelnen Räume erkennen. Die Arbeiter sind bei jedem Wetter mit großem Eifer dabei und wir sind schon gespannt was in den nächsten Wochen noch alles passieren wird! Wir freuen und planen schon jetzt unseren gemeinsamen Einzug.



Die Kinder-Arche bekommt Verstärkung!

Mein Name ist Tobias Reul, ich bin 1990 in Kulmbach geboren und wohne derzeit in Schwarzach. Ich darf ab September das Team im Hort als staatlich anerkannter Erzieher unterstützen. Bis es so weit ist, freue ich mich einige Kinder und Eltern bereits im Kindergarten kennenzulernen. In meiner bisherigen pädagogischen Arbeit konnte ich in mehreren Horten und in der Jugendarbeit vielfältige Erfahrungen sammeln. Eine besondere Chance sehe ich darin, die Vorschulkinder jetzt bereits kennenzulernen und mit in ihre neue Rolle als Schülerinnen und Schüler hinein zu begleiten. Ich freue mich auf diesen einmaligen Start, eine gute Zusammenarbeit und eine schöne Zeit!



„Wer will fleißige Handwerker seh'n ...

der muss in die Kinder-Arche geh'n! Taucht ein, taucht ein, der Maler malt die Wände fein.“ ... Nicht nur beim Hort, auch in unserer Kindertagesstätte sind fleißige Handwerker bei der Arbeit!

In der Zeit, in der vieles stehen bleibt, verändert sich unser Kindergarten, genauso wie sich unsere Natur verändert. Der Frühling ist da und die Blumen blühen um die Wette. Nachdem unser Garten erwacht ist, geben wir auch unserer Gartenhütte einen neuen Anstrich. Hierbei haben wir durch unsere Kinder fleißige Helfer, die uns mit Schleifpapier, Farbe und Pinsel tatkräftig unterstützen. Alle sind mit viel Spaß und Freude dabei! Ganz nach dem Motto „Alles neu macht der Mai“.



Sammelaktion - Schuhe

Seit vielen Wochen haben wir hier in unserer Kinder-Arche eine Sammelaktion für alte, gebrauchte, nicht mehr passende Schuhe gestartet. Dazu finden Sie im Eingangsbereich (Windfang) unserer Einrichtung einen Aufsteller, der mit dem DGW Zeichen gekennzeichnet ist. Für jeden „gefüllten“ Sack bekommt unsere Kinder-Arche eine kleine Geldspende. Gerne wird diese Aktion von unseren Eltern und Familien in Anspruch genommen, es wäre jedoch schön, wenn auch Sie, liebe Gemeinde, uns hierbei unterstützen könnten! Es besteht täglich (außer am Wochenende) die Möglichkeit alte Schuhe in unserer Kinder-Arche abzugeben und sie somit einem guten Zweck zuzuführen. Bitte helfen Sie mit! Wir danken für Ihre Unterstützung.

„Herzlich Willkommen!“

Wir freuen uns, dass Ihr wieder kommen dürft! In den letzten Wochen war es wegen der Corona-Pandemie ungewöhnlich leer in den Räumen unserer Kinder-Arche. Nach und nach durften wir im Rahmen der Notbetreuung immer mehr Kinder aufnehmen. Jetzt freuen wir uns darauf, dass die Vorschulkinder mit ihren Geschwistern und nach den Pfingstferien wahrscheinlich auch unsere zukünftigen Vorschulkinder und die großen Krippenkinder wieder in die Kinder-Arche kommen dürfen!



Wir haben in den letzten Wochen fleißig aufgeräumt und alles für Euch hergerichtet!

Wir freuen uns sehr, dass bald wieder Kinderlachen und Leben in unsere Räume einziehen werden!!!!

Wir wünschen den Familien unserer Kinder-Arche schöne Ferien und freuen uns auf ein baldiges Wiedersehen.



Pfingsterkerwa wegen Corona abgesagt

Der evangelische Posaunenchor Veitlahm teilt mit, dass die traditionelle Patersberg-Kerwa in diesem Jahr entfällt. Grund für die Absage ist die aktuelle Lage aufgrund der Corona-Pandemie. Das Fest war für Pfingstmontag, 1. Juni, im Köttlersgarten in Veitlahm geplant.

Posaunenchor Veitlahm

Stille

Auf einmal ist es still in unseren Häusern. Es ist kein Kinderlachen mehr zu hören und von heute auf morgen keine Betreuung mehr möglich.



Einen neue, noch nie dagewesen Situation und Herausforderung steht uns allen bevor. Mit Eifer und Tatendrang wird die Einrichtung innen und außen auf Vordermann gebracht und Liegegebliebenes aufgearbeitet. Für die Notbetreuung wurden einige Kinder angemeldet und durch die Ausweitung der aktuellen Betreuungsmöglichkeiten wurden es schon mehr. Eine Gruppe des Personals steht für die Betreuung der Kinder zur Verfügung, alle anderen arbeiten in Kleingruppen oder im Home Office an neuen Ideen und Konzepten. Wir warten gespannt darauf diese Ideen hoffentlich bald umsetzen zu können. Wir freuen uns von ganzem Herzen auf unsere Kinder, wenn sie unsere Häuser wieder zum Leben erwecken und uns ein Lächeln ins Gesicht zaubern.



Liebe Kinder,

an dieser Stelle wollen wir Euch von ganzem Herzen grüßen! Unsere Steinschlangen sind schon gewachsen und das finden wir echt toll! Macht weiter so!

Vielleicht habt ihr ja noch ein Kind in der Nachbarschaft, das darf natürlich auch mitmachen - auch wenn es eine andere Einrichtung besucht. Auch wenn du noch Lust hast, kannst du gerne noch einen weiteren Stein dazu gestalten und ablegen.

Falls du noch keinen gemalt hast, kannst du ja gleich damit anfangen. Wir sind schon gespannt wie lang unsere Steinschlangen werden. Wo und wie sie sich wohl durch Mainleus schlängeln werden?

Vielleicht kannst du die Steine bei einem Spaziergang mal zählen, oder in Schritten abmessen wie lang sie ist?! Wir hoffen es geht euch gut und wir wollten euch auf diesem Weg sagen: „WIR VERMISSEN EUCH!“

An unsere Kinder - bitte vergesst niemals:

ihr seid **MUTIGER** als ihr glaubt

ihr seid **STÄRKER** als ihr wirkt

ihr seid **TALENTIERTER** als ihr wisst

ihr werdet mehr **GELIEBT**, als ihr euch vorstellen könnt

ihr könnt alles **ERREICHEN**, was ihr euch vornehmt

ihr könnt nicht scheitern sondern nur **DAZULERNEN**

Geht euren **WEG**, setzt euch hohe **ZIELE** und hinterlasst **EURE SPUREN** im Sand.

Seit 50 Jahren immer für Sie da!

AUTO GERNET



Über 20.000 Fahrzeug aller Fabrikate unter: www.auto-gernet.de

Berndorferstr.6 , 95349 Thurnau Tel.: 09228/9530

EINDRÜCKE DIE BLEIBEN



DRUCK mit DRUCKVEREDELUNG von



LOUIS HOFMANN Ihre Druckerei

Telefon: 0 95 62 / 98 30-0 · Internet: www.LH-Druckerei.de

Annahmeschluss:

Infoblatt Mainleus Juli

Dienstag

23. Juni 2020

4% Sonderzins p.a. für Mainleus ...



Das FFPB Renditepaket

Der Einstieg in die FFPB Anlagestrategien

Das FFPB Renditepaket: Funktionsweise

Die Anlage Ihres Einzahlungsbetrages erfolgt zunächst auf einem FFPB Privatkonto. Dieses Konto wird mit einem Sonderzins von 4% p.a. verzinst. Schrittweise wird Ihre Einzahlung über vier aufeinander folgende Monate verteilt und in die von Ihnen gewählte Anlagestrategie umgeschichtet.

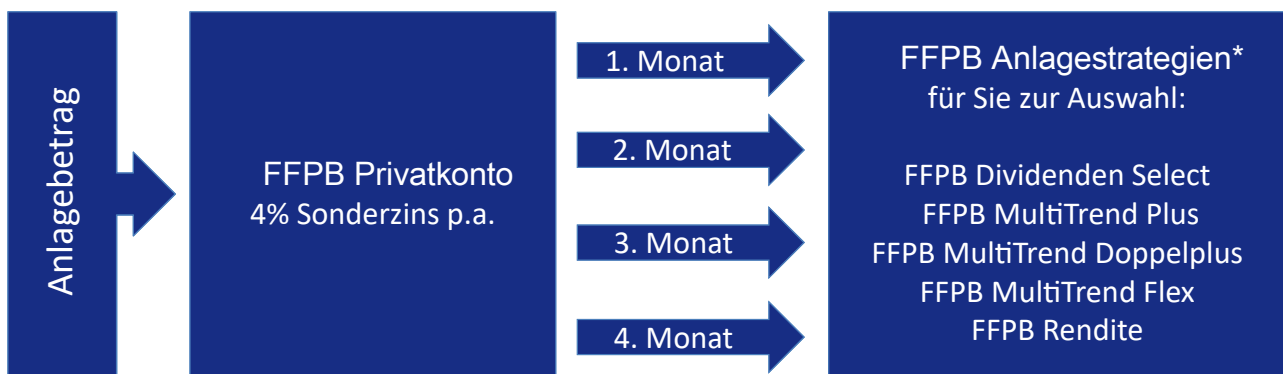

*Die wählbaren Anlagestrategien sind Fondsanlagen und unterliegen daher Kursschwankungen. Die hier enthaltenen Informationen können eine auf individuelle Bedürfnisse zugeschnittene Beratung nicht ersetzen und erheben keinen Anspruch auf Vollständigkeit und Richtigkeit. Insbesondere hängt auch die steuerliche Behandlung einer Investition von Ihren persönlichen Verhältnissen ab und kann künftig Änderungen unterworfen sein. Bitte beachten Sie, dass für Sie nach Ihren persönlichen Anlagewünschen auch alternative Anlageformen sinnvoll sein können. Maßgeblich für den Kauf sind allein die jeweiligen Anlagebedingungen nach den gesetzlichen Verkaufsunterlagen. Diese können Sie für die genannten Investitionsmöglichkeiten auf der Internetpräsenz der Fürst Fugger Privatbank unter www.fuggerbank.de/anlageberatung unter dem Punkt gesetzliche Verkaufsunterlagen einsehen und ausdrucken oder in Schriftform bei der Fürst Fugger Privatbank kostenlos erhalten. Das Angebot ist befristet bis zum 30.06.2020. Stand: April 2020

Die Anlageberatung und die Anlagevermittlung im Sinne des Kreditwesengesetzes (KWG) bieten/ich/wir Ihnen als vertraglich gebundene/r Vermittler im Sinne des KWG im Auftrag, im Namen und für Rechnung der Fürst Fugger Privatbank Aktiengesellschaft, Maximilianstr. 38, 86150 Augsburg an. Sie erreichen die Fürst Fugger Privatbank Aktiengesellschaft telefonisch unter (0821) 3201111, per Fax unter (0821) 3201258, per E-Mail unter vertriebsbetreuung@fuggerbank.de. Die Internetadresse lautet www.fuggerbank.de. Die Fürst Fugger Privatbank Aktiengesellschaft ist ein Kreditinstitut und Finanzdienstleistungsinstitut im Sinne des KWG und verfügt über die erforderlichen Erlaubnisse der Aufsichtsbehörden. Weitere Informationen finden Sie im Impressum der Fürst Fugger Privatbank Aktiengesellschaft. www.fuggerbank.de/impressum Die Bundesanstalt für Finanzdienstleistungsaufsicht (BaFin) führt ein öffentliches Register von vertraglich gebundenen Vermittlern der Fürst Fugger Privatbank Aktiengesellschaft. Das öffentliche Register können Sie einsehen auf www.bafin.de.



Ihre kompetente Beratung vor Ort:

VAH-Finanz GmbH
ANDRÉ HEINZ
 Konrad-Popp-Platz 6 • 95336 Mainleus
 Tel. 0 92 29 / 9 73 18 06 • Fax 0 92 29 / 9 73 73 08
 Mobil 01 77 / 1 63 57 59 • eMail: andre.heinz@ah-finanz.de

kompetent & unabhängig